Ref-aza074, ALQUILER DE CASAS ADOSADAS EN ATLANTERRA, ZAHARA DE LOS ATUNES 0,00 EUR

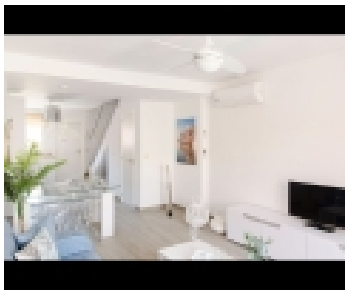

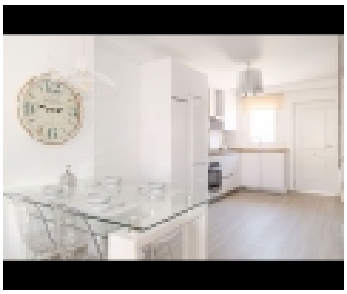

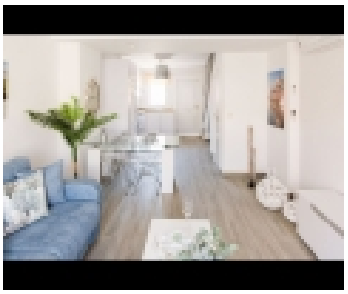

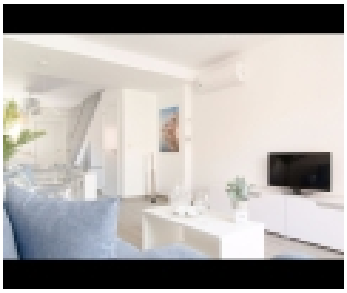

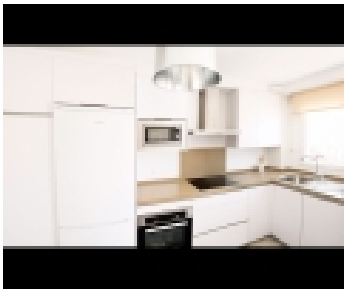

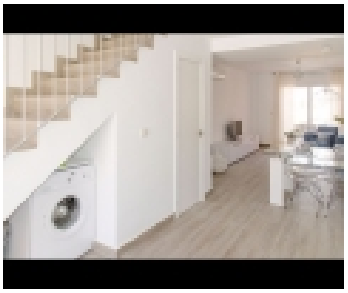

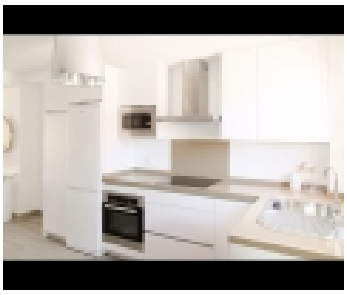
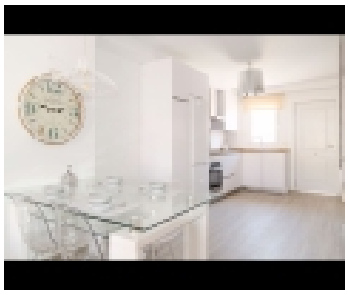
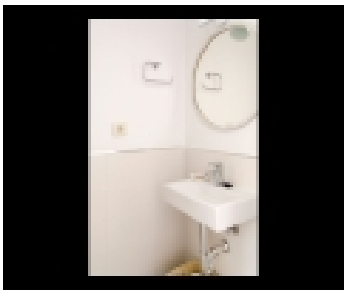
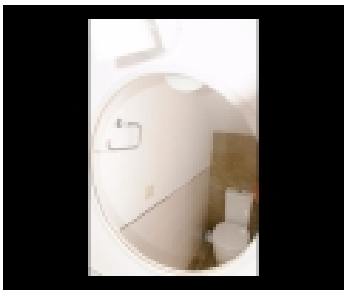
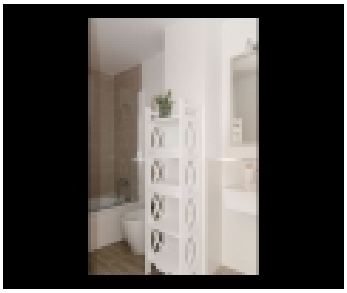
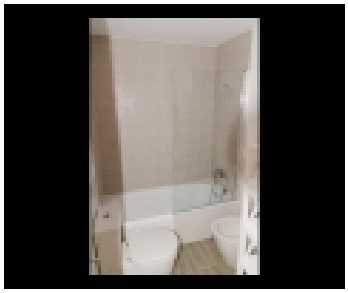
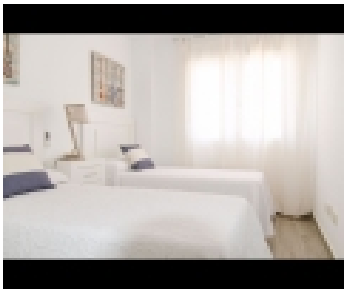
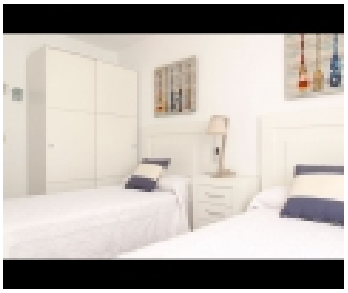
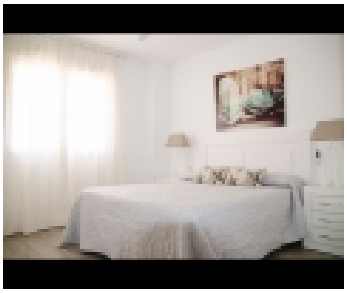
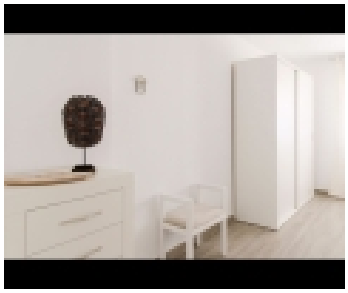
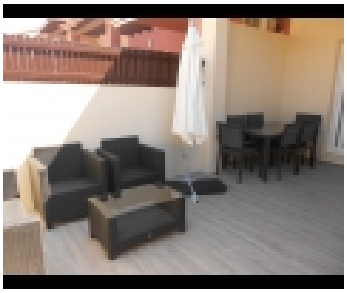
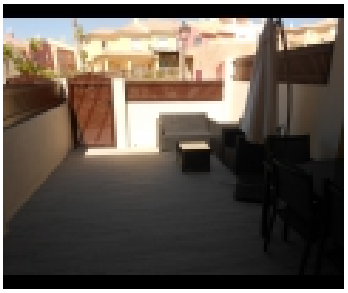
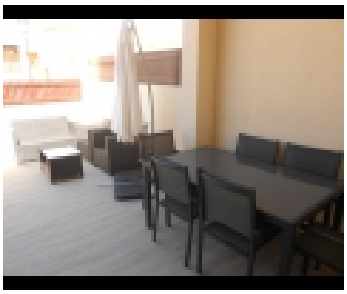

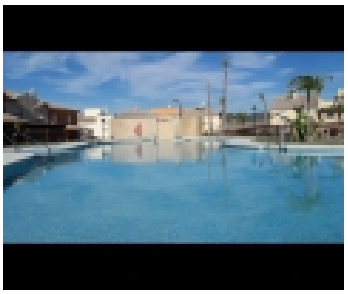

INFORMACIÃ³N DEL INMUEBLE:	
DirecciÃ³n	: Carretera Zahara-Atlanterra Km 2, Zahara de los Atunes, 11393, CÃ¡diz
Categoria	: Chalets / Casas
Tipo de Propiedad	: En alquiler por temporadas
Is Feature	: Si
Numero de habitaciones	: 2
Numero de cuartos de baÃ±o	: 2
Numero de camas	: 4
Aparcamiento	: Si
Metro cuadrado	: 75
Numero de plantas	: 2

INFORMACIÃ³N DEL INMUEBLE:

Preciosas casas adosadas en alquiler a estrenar en la zona de Atlanterra, a 300 metros de la playa en urbanizaciÃ³n con piscinas, parking, wifi.., capacidad para 6 personas. VFT/CA/05750
Se alquilan 3 preciosas casas nuevas en urbanizaciÃ³n Jarales Golf con capacidad para 5 personas, ubicadas a unos 400 metros de la playa disponen de 2 dormitorios, confortable salÃ³n con sofÃ¡ cama de matrimonio, 2 baÃ±os, bonito porche amueblado, parking y aire acondicionado. Cuidada decoraciÃ³n en toda la casa con todo lo necesario para su disfrute y descanso. INMEJORABLES! PRECIOS POR TEMPORADAS Junio Precio por quincenas Del 01 al 15 (14 noches) Precio: 1.890 .â,¬ Junio Precio por quincenas Del 16 al 30 (15 noches) Precio: 2.000.â,¬ Julio Precio por quincenas Del 01 al 15 (14 noches) Precio: 2.650.â,¬ Julio Precio por quincenas Del 16 al 31 (15 noches) Precio: 2.950.â,¬ Agosto Precio por quincenas Del 01 al 15 (14 noches) Precio: 3.200.â,¬ Agosto Precio por quincenas Del 16 al 31 (15 noches Precio: 3.200.â,¬ Septiembre Precio por quincenas Del 01 al 15 (14 noces) Precio: 2.150.â,¬ Septiembre Precio por quincenas Del 16 al 30 (15 noches) Precio: 1.890.â,¬ *Estancias mÃ-nimas 7 noches (se aplicarÃ¡ un suplemento por estancias de semana) **Para otras fechas consultar

EXTRAS:

1/ Vitroceramica	2/ Horno	3/ Microondas
4/ Lavavajillas	5/ Cafetera	6/ Tostadora
7/ Calentador de Gas	8/ TelevisiÃ³n	9/ Aire Acondicionado
10/ CalefacciÃ³n	11/ Ropa de Cama	12/ Toallas
13/ Tabla de Planchar	14/ Lavadora	15/ Amueblado

DATOS DE CONTACTO:

Nombre	**Ana Reyes**