Ref-aza04, ALQUILER Ã¡TICO CON BONITAS VISTAS EN ZAHARA DE LOS ATUNES 0,00 EUR

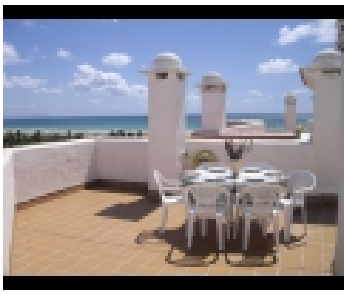

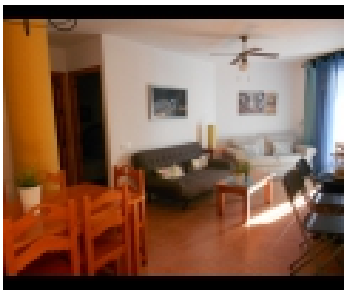

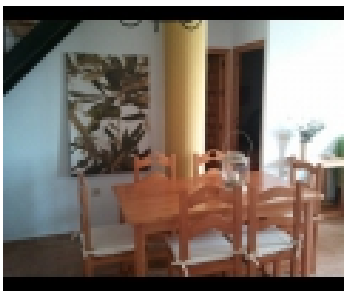

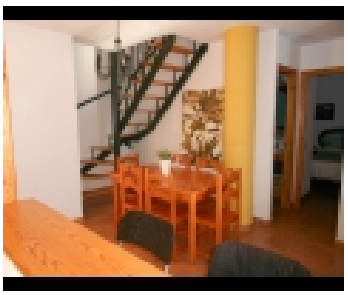

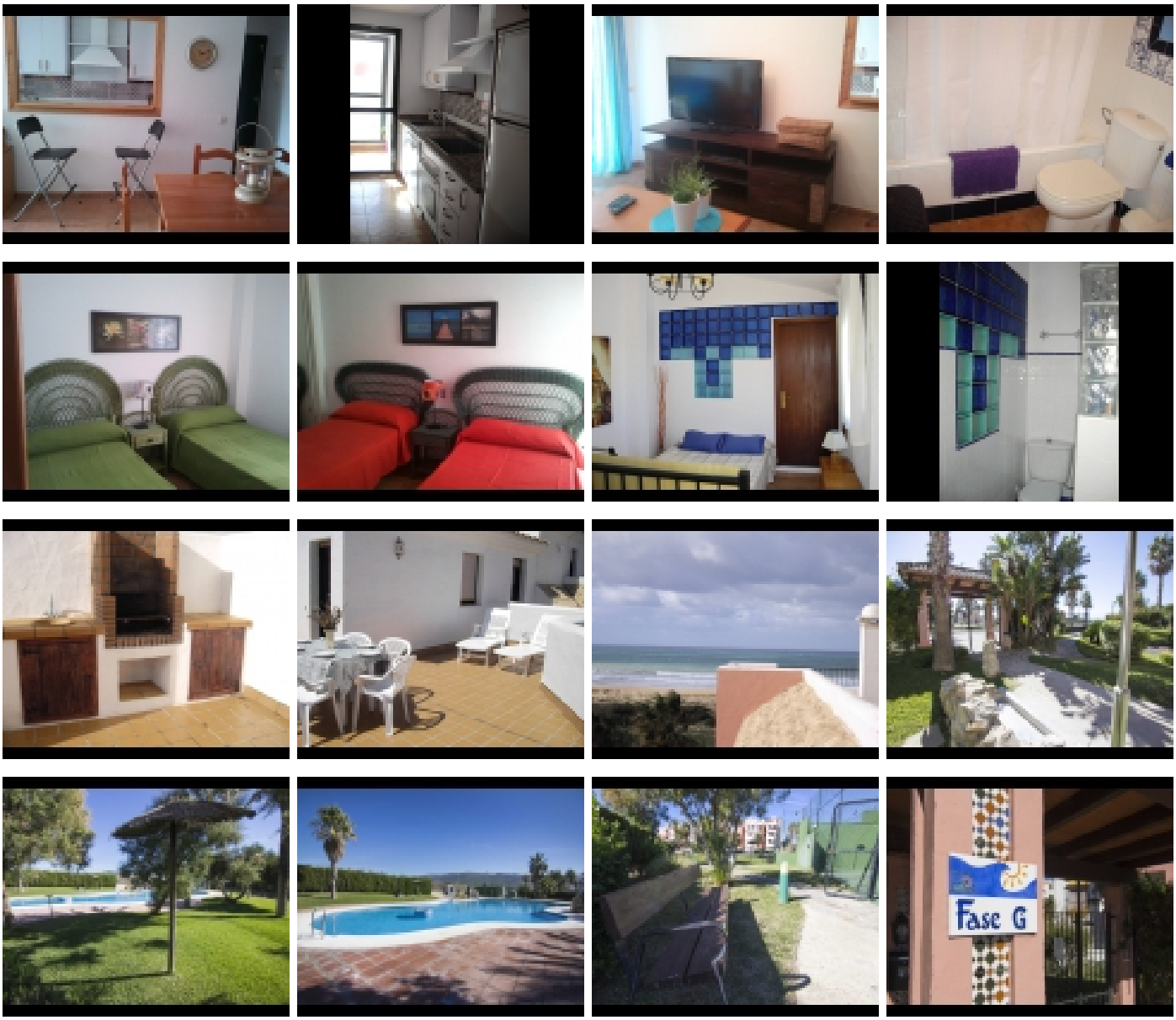

INFORMACIÃ³N DEL INMUEBLE:

DirecciÃ³n	: Carretera Zahara-Atlanterra km 2, Zahara de los Atunes, 11393, CÃ¡diz
Categoria	: Ã•tico
Tipo de Propiedad	: En alquiler por temporadas
Is Feature	: Si
Numero de habitaciones	: 3
Numero de cuartos de baÃ±o	: 2
Numero de camas	: 5
Aparcamiento	: Si
Metro cuadrado	: 98
Numero de plantas	: 2

INFORMACIÃ³N DEL INMUEBLE:

Ã•tico en alquiler con vistas y aire acondicionado en Atlanterra, con capacidad para 6 personas, aire acondicionado y plaza de garaje. VFT/CA/05756
Estupendo Ã¡tico en alquiler vacacional en la urbanizaciÃ³n Atlanterra Sol de Zahara de los Atunes. Dispone de 3 dormitorios, 2 baÃ±os, terraza y solarium donde podrÃ¡ disfrutar de preciosas vistas al mar, incluye aire acondicionado, parking, piscinas, padel, zona infantil y en los alrededores de la urbanizaciÃ³n tiene pequeÃ±os supermercados, bares, restaurantes, chiringuitos... A menos de 5 minutos caminando a la playa. PRECIOS POR TEMPORADAS Junio Precio por quincenas Del 01 al 15 (14 noches) Precio: 1390.â,¬ Junio Precio por quincenas Del 16 al 30 (15 noches) Precio: 1590.â,¬ Julio Precio por quincenas Del 01 al 15 (14 noches) Precio: 1995.â,¬ Julio Precio por quincenas Del 16 al 31 (15 noches) Precio: 2150 .â,¬ Agosto Precio por quincenas Del 01 al 15 (14 noches) Precio: 2890 .â,¬ Agosto Precio por quincenas Del 16 al 31 (15 noches Precio: 2890.â,¬ Septiembre Precio por quincenas Del 01 al 15 (14 noces) Precio: 1790 .â,¬ Septiembre Precio por quincenas Del 16 al 30 (15 noches) Precio: 1590.â,¬ *Por estancias inferiores a una semana se aplicarÃ¡ un suplemento **Estancias mÃ-nimas 7 noches ***Para otras fechas consultar

EXTRAS:

1/ Vitroceramica	2/ Horno	3/ Microondas
4/ Lavavajillas	5/ Campana Extractora	6/ Cafetera
7/ Tostadora	8/ Calentador ElÃ©ctrico	9/ TelevisiÃ³n
10/ Aire Acondicionado	11/ Barbacoa	12/ Ropa de Cama
13/ Toallas	14/ Tabla de Planchar	15/ Lavadora
16/ Amueblado	17/ Ascensor	18/ Padel
19/ Secador de Pelo		

DATOS DE CONTACTO:

Nombre	**Ana Reyes**