Ref-aza11, ALQUILER DE PRECIOSA CASA EN EL PUEBLO DE ZAHARA DE LOS ATUNES 0,00 EUR

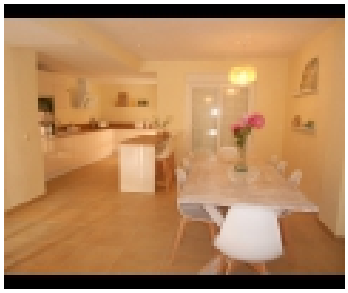
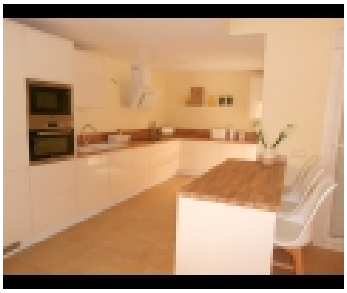
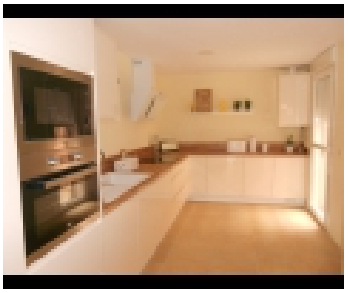
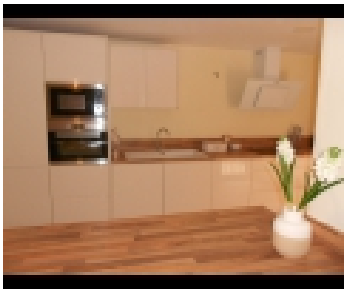
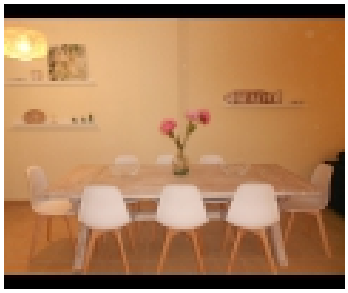
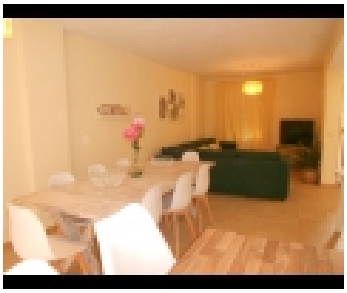
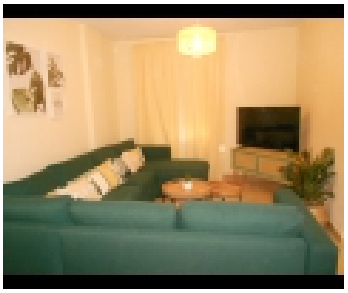

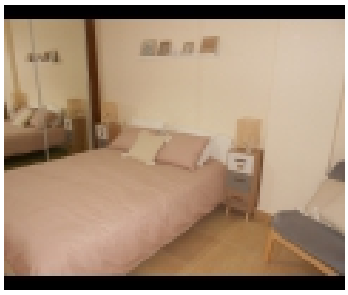
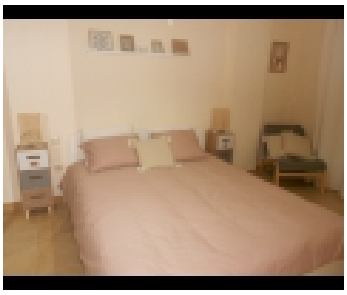
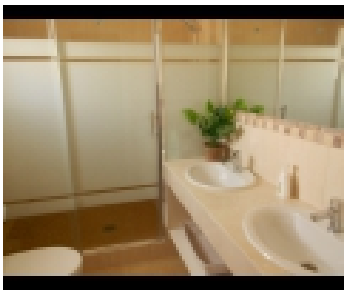
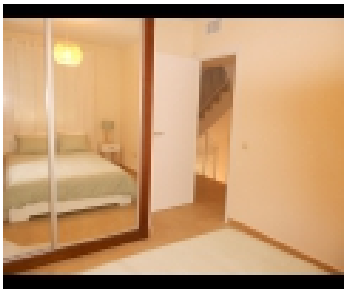
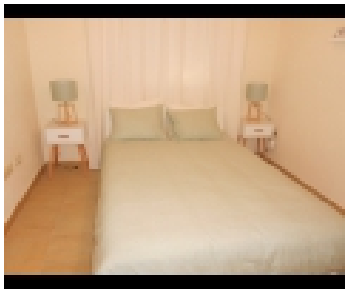
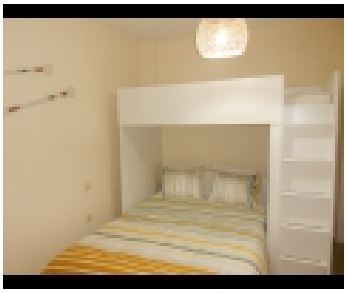

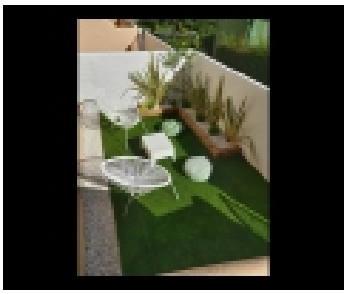

INFORMACIÃ³N DEL INMUEBLE:	
DirecciÃ³n	: Quebrantanichos, Zahara de los Atunes, 11393, CÃ¡diz
Categoria	: Chalets / Casas
Tipo de Propiedad	: En Alquiler por fechas
Is Feature	: Si
Numero de habitaciones	: 3
Numero de cuartos de baÃ±o	: 2.5
Numero de camas	: 3
Aparcamiento	: Si
Numero de plantas	: 2

INFORMACIÃ³N DEL INMUEBLE:

Preciosa casa totalmente reformada en el pueblo de Zahara de los Atunes. A 400 metros de la playa. con capacidad para 7 personas, piscina, padel, 2 plazas de garaje... VFT/CA-CTC2019083458

Se alquila esta magnÃ-fica casa en una de las zonas mÃ¡s exclusivas de Zahara de los Atunes, por su estupenda ubicaciÃ³n podrÃ¡s acceder a todos los sitios caminando y cuentas con 2 plazas de garaje. EstÃ¡ dentro de una urbanizaciÃ³n con piscinas, padel... con capacidad para 7 personas, aire acondicionado, baÃ±os completos (ducha y baÃ±era), totalmente equipada con todo lo necesario para su disfrute. !IDEAL!! PRECIOS POR TEMPORADAS Junio Precio por noche Del 01 al 15 Precio: 220â‚¬ Junio Precio por noche Del 16 al 30 Precio: 275â‚¬ Julio Precio por noche Del 01 al 15 Precio: 375.â‚¬ Julio Precio por noche Del 16 al 31 Precio: 435.â‚¬ Agosto Precio por noche Del 01 al 15 Precio: 435.â‚¬ Agosto Precio por noche Del 16 al 31 Precio: 435.â‚¬ Septiembre Precio por noche Del 01 al 15 Precio: 205â‚¬ Septiembre Precio por noche Del 16 al 31 Precio: 165â‚¬ *Por estancias inferiores a una semana se aplicarÃ¡ un suplemento **Estancias mÃ-nimas 7 noches ***Para otras fechas consultar

EXTRAS:

1/ Vitroceramica	2/ Horno	3/ Microondas
4/ Lavavajillas	5/ Campana Extractora	6/ Cafetera
7/ Tostadora	8/ TelevisiÃ³n	9/ Aire Acondicionado
10/ Ropa de Cama	11/ Toallas	12/ Tabla de Planchar
13/ Lavadora	14/ Amueblado	15/ Padel

DATOS DE CONTACTO:

Nombre	**Ana Reyes**