Ref-aza20, ALQUILER DE APARTAMENTO EN LA URBANIZACIÃ³N ATLANTERRA SOL EN ZAHARA DE LOS ATUNES 0,00 EUR

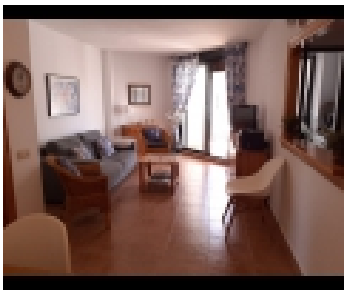

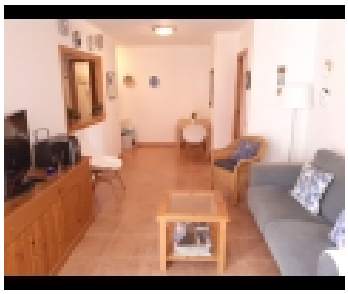

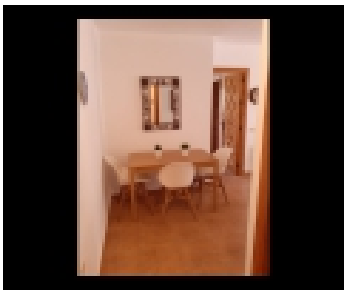

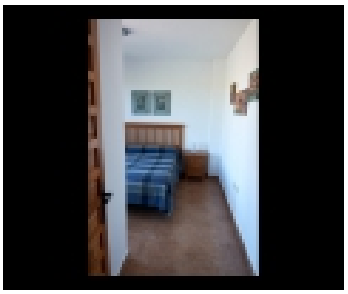

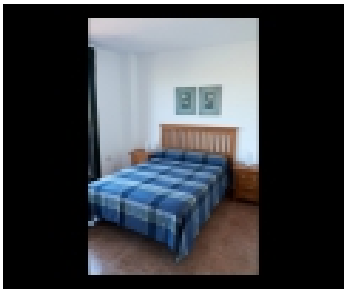

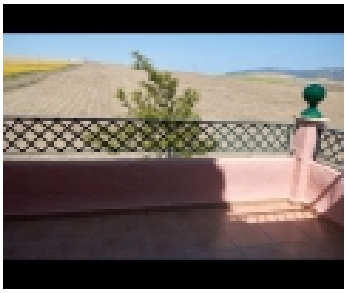

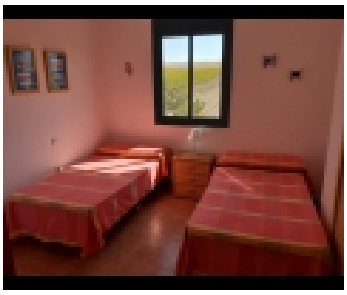
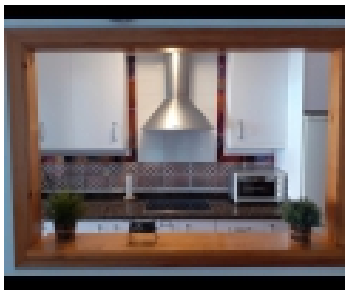

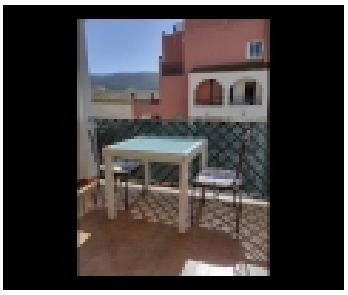
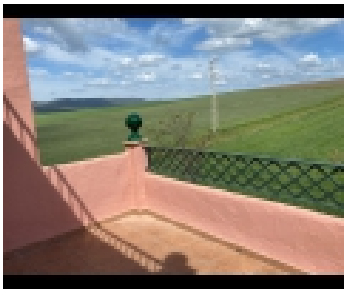

INFORMACIÃ³N DEL INMUEBLE:	
DirecciÃ³n	: Carretera Zahara-Atlanterra Km 2, Zahara de los Atunes, 11393, CÃ¡diz
Categoria	: Apartamentos
Tipo de Propiedad	: En alquiler por temporadas
Is Feature	: Si
Numero de habitaciones	: 2
Numero de cuartos de baÃ±o	: 1
Numero de camas	: 3
Aparcamiento	: SI
Metro cuadrado	: 70

INFORMACIÃ³N DEL INMUEBLE:

Bonito y cÃ³modo apartamento en alquiler con capacidad para 4 personas en la urbanizaciÃ³n Atlanterra Sol, dispone de amplio salÃ³n, cocina equipada con todo lo necesario, dormitorio principal con terraza y vistas a la montaÃ±a, dormitorio sencillo con 2 camas, ventiladores de techo, wifi, garaje, piscinas... en los alrededores amplia oferta de ocio y restauraciÃ³n, chiringuitos. Ideal para familia con niÃ±os.

Junio Precio por quincenas Del 01 al 15 (14 noches) Precio: No disponible Junio Precio por quincenas Del 16 al 30 (14 noches) Precio: 1590.â‚¬ Julio Precio por quincenas Del 01 al 15 (14 noches) Precio: 1850.â‚¬ Julio Precio por quincenas Del 16 al 31 (15 noches) Precio: 2150.â‚¬ Agosto Precio por quincenas Del 01 al 15 (14 noches) Precio: 2400.â‚¬ Agosto Precio por quincenas Del 16 al 31 (15 noches) Precio: 2400.â‚¬ Septiembre Precio por quincenas Del 01 al 15 (14 noches) Precio: No disponible Septiembre Precio por quincenas Del 16 al 30 (14 noches) Precio: No disponible *Por estancias inferiores a una semana se aplicarÃ¡ un suplemento **Estancias mÃ-nimas 14 noches ***Para otras fechas consultar

EXTRAS:

1/ Vitroceramica	2/ Horno	3/ Microondas
4/ Campana Extractora	5/ Cafetera	6/ Tostadora
7/ TelevisiÃ³n	8/ Ropa de Cama	9/ Toallas
10/ Tabla de Planchar	11/ Lavadora	12/ Amueblado
13/ Ascensor	14/ Padel	

DATOS DE CONTACTO:

Nombre	**Ana Reyes**