Ref-aza017 , ALQUILER PRECIOSO APARTAMENTO CON VISTAS EN LA URBANIZACIÃ³N ATLANTERRA PLAYA EN ZAHARA DE LOS ATUNES 0,00 EUR /Semanal

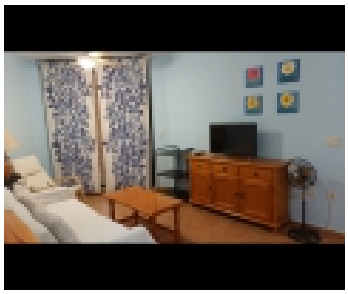

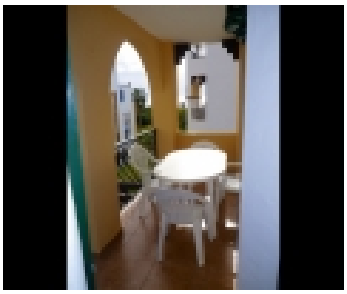

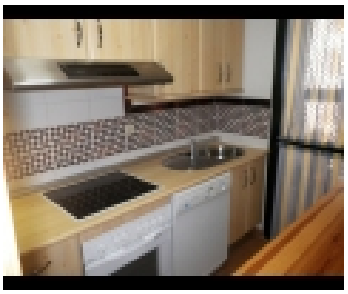

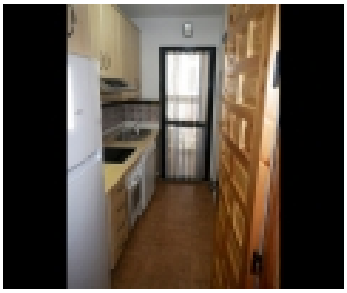

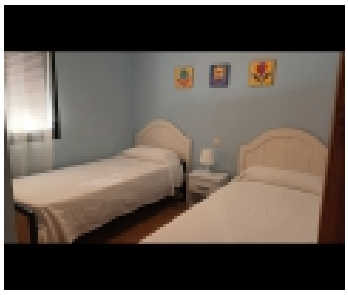

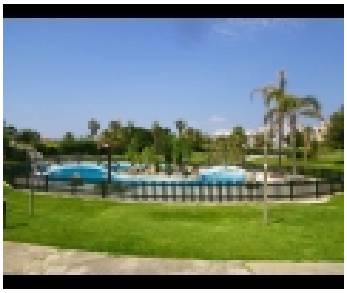

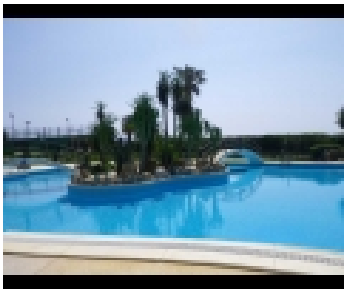

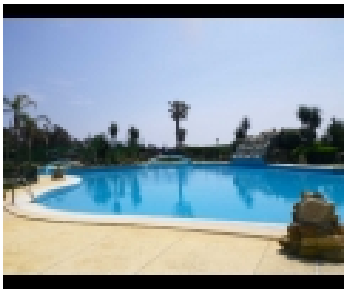

INFORMACIÃ³N DEL INMUEBLE:	
DirecciÃ³n	: UrbanizaciÃ³n Atlanterra Playa, Zahara de los Atunes, CÃ¡diz
Categoria	: Apartamentos
Tipo de Propiedad	: En alquiler por temporadas
Is Feature	: Si
Numero de habitaciones	: 2
Numero de cuartos de baÃ±o	: 1
Numero de camas	: 3
Aparcamiento	: Garaje

INFORMACIÃ³N DEL INMUEBLE:

Alquiler de precioso apartamento de 2 dormitorios con vistas al mar en Zahara de los Atunes.VFT/CA/01469 Con capacidad para 5 personas podrÃ¡s disfrutar de este apartamento ubicado en la magnÃ-fica urbanizaciÃ³n Atlanterra Playa que dispone de las mejores zonas comunes de la zona. Cocina equipada con todos los electrodomÃ©sticos, 2 dormitorios, amplio salÃ³n con sofÃ¡ cama, baÃ±o y plaza de garaje. PrimerÃ-sima lÃ-nea de playa, soleada terraza, muy bien situado ya que a pocos metros caminando cuenta con todos los servicios necesarios: supermercados, restaurantes, bares etc..!!IDEAL!! Precios POR TEMPORADAS Junio Precio por semanas Del 01 al 08 y del 08 al 15 Precio: 800.â,¬ Junio Precio por semanas Del 16 al 23 y del 23 al 30 Precio: 850.â,¬ Julio Precio por semanas Del 01 al 08 y del 08 al 15 Precio: 1.050.â,¬ Julio Precio por semanas Del 16 al 23 y del 24 al 31 Precio: 1.100.â,¬ Agosto Precio por semanas Del 01 al 08 y del 08 al 15 Precio: 1.300.â,¬ Agosto Precio por semanas Del 16 al 23 y del 24 al 31 Precio: 1.300.â,¬ Septiembre Precio por semanas Del 01 al 08 y del 08 al 15 Precio: 890.â,¬ Septiembre Precio por semanas Del 16 al 23 y del 23 al 30 Precio: 750.â,¬ *Por estancias inferiores a una semana se aplicarÃ¡ un suplemento **Estancias mÃ-nimas 3 noches ***Para otras fechas consultar

OTRA INFORMACIÃ³N

Mascotas	: No se permiten

EXTRAS:

1/ Vitroceramica	2/ Horno	3/ Microondas
4/ Lavavajillas	5/ Campana Extractora	6/ Cafetera
7/ Tostadora	8/ TelevisiÃ³n	9/ Ropa de Cama
10/ Toallas	11/ Tabla de Planchar	12/ Lavadora
13/ Amueblado	14/ Ascensor	15/ Padel

DATOS DE CONTACTO:

Nombre	**Ana Reyes**